

現代美術の ポジション

2021-2022 POSITION 2021-2022 Nagoya Contemporary Art Exhibition

川角岳大 木村充伯 鈴木孝幸 多田圭佑 寺脇扶美 水野勝規 水野里奈 本山ゆかり 横野明日香

2021
12/11 [SAT] — 2022
2/6 [SUN]

開館時間 | 午前9時30分-午後5時、金曜日は午後8時まで(いずれも入場は閉館の30分前まで)
休館日 | 毎週月曜日(1月10日[月・祝]は開館)、12月29日[水]-1月3日[月]、1月11日[火]

主催 | 名古屋市美術館、毎日新聞社
後援 | 名古屋市立小中学校PTA協議会 協力 | 名古屋市交通局

 **名古屋市美術館** 
Nagoya City Art Museum 芸術と科学の社



現代美術のポジション2021-2022

POSITION 2021-2022 Nagoya Contemporary Art Exhibition

独自の視点と斬新な表現。これからの時代を担う9人のアーティストたち。「ポジション」は、名古屋とその近隣地域が輩出しているすぐれたアーティストを紹介する現代美術展として、1994年に始まりました。6回目となる本展では、洋画・日本画・彫刻・映像・インスタレーションの各分野を基盤としつつ、今後さらなる表現の深化や、枠を超える展開が期待される中堅・若手のアーティストたちが、代表作や新作を出品します。既存の価値観や日々の閉塞感から離れて、いまを豊かに生きるための新たな視点と活力を与えてくれる、9人の作品にご注目ください。

関連催事

展覧会解説会

①1月9日[日] ②1月22日[土] いずれも午後2時-(約90分)

講師 | 名古屋市美術館学芸員

会場 | 名古屋市美術館2階講堂

定員 | 90名(先着順) ※午後1時30分に開場し、定員になり次第締め切り
※入場無料、ただし聴講には展覧会観覧券(観覧済半券可)の提示が必要です。
※手話通訳・要約筆記などによるサポートをご希望の方は、当日の2週間前までにご相談ください。

関連催事についての最新情報は、名古屋市美術館公式サイトでお知らせします。

観覧料	当日	前売
一般	1,200円	1,000円
高大生	800円	600円
中学生以下	無料	

○前売券は主要プレイガイド、チケットぴあ[Pコード685-840]、ローソンチケット[Lコード41746]、セブンチケット[セブンコード091-787]、CNプレイガイド、主なコンビニエンスストアなどでお求めいただけます。(販売は12月10日[金]まで)

○障害のある方、難病患者の方は、手帳または受給者証(マイロID可)の提示により本人と付添者2名まで、当日料金の半額でご覧いただけます。

○名古屋市交通局発行の「ドニチエコきっぷ」「一日乗車券」を当日利用して来館された方は100円割引。

○「名古屋市美術館常設展定期観覧券」の提示で当日料金から200円割引。

○いずれも他の割引との併用はできません。

○同時に多くの方が入場することを避けるため、団体割引は行いません。

○「現代美術のポジション2021-2022」の観覧券で常設展もご覧いただけます。



ご来場は公共交通機関をご利用ください。

○地下鉄東山線・鶴舞線「伏見駅」下車、5番出口から南へ徒歩8分

○地下鉄鶴舞線「大須観音駅」下車、2番出口から北へ徒歩7分

○地下鉄名城線「矢場町駅」下車、4番出口から西へ徒歩10分

ご来館のみなさまへ

○新型コロナウイルス感染症拡大防止対策のため、本展の会期や内容に変更が生じる可能性があります。最新情報は名古屋市美術館公式サイトでご確認ください。

○マスクの着用、検温と手指消毒等にご協力ください。マスクの着用がない方、また37.5℃以上の発熱、咳、くしゃみなどの症状がある方は、入館をご遠慮ください。館内で感染発生が確認された場合には、名古屋市美術館公式サイトで注意喚起を行います。チケットの半券は来館後2週間程度保管いただき、ご来館日時の記録をお願いいたします。

○会場の混雑状況によっては、入場を制限する場合がありますので、あらかじめご了承ください。

お問い合わせ

名古屋市美術館

〒460-0008 名古屋市中区栄2-17-25【芸術と科学の社・白川公園内】 芸術科学社
TEL 052-212-0001 FAX 052-212-0005 <http://www.art-museum.city.nagoya.jp/>

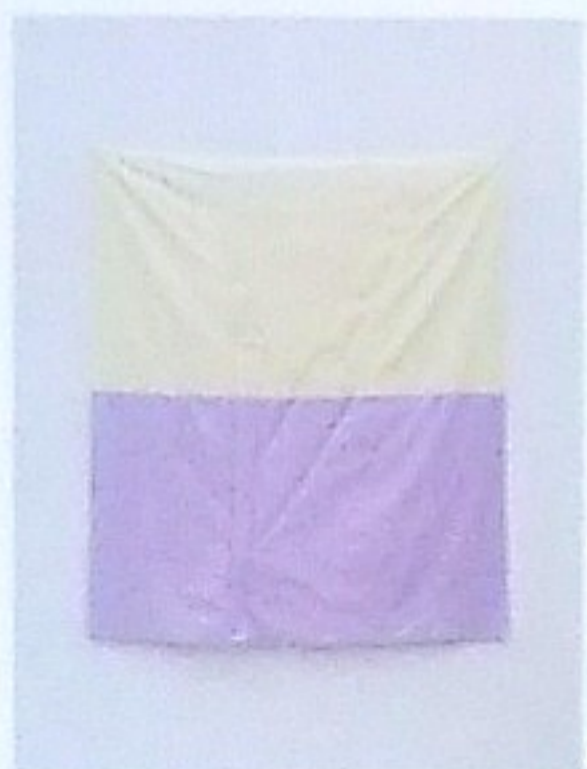
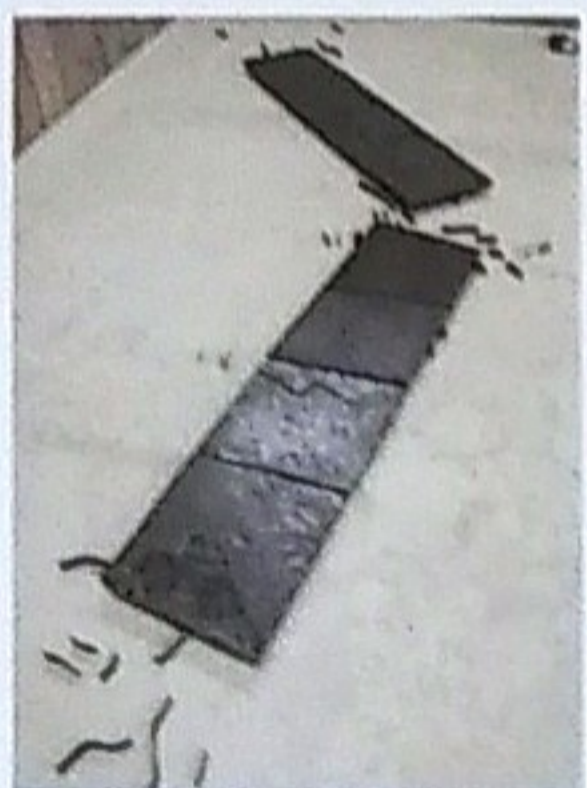

- ① 寺脇秋美 (autunite #03) 2020年
- ② 鈴木孝幸 (heaping earth-506 日本の地図) 2018-2019年
- ③ 本山ゆかり (Ghost in the Cloth(ナイフ)) 2021年 撮影:澤田卓
©Yukari Motoyama / Courtesy of Yutaka Kikutake Gallery
- ④ 川内岳大 (パイナップル) 2015年 See Saw gallery+hibit蔵
- ⑤ 横野明日香 (米飯) 2018年 ©Yokono Asuka
- ⑥ 木村光白 (うつせみ(直立する鳥)) 2018年 Photo courtesy of Gallery Kiche
- ⑦ 水野真規 (fallwater) 2007年
- ⑧ 多田圭佑 (Trace/dimension #2, #3) 2020年 Photo by Shinya Kiguro
- ⑨ 水野里奈 (青い宮殿) 2019年 高橋コレクション蔵 撮影:宮島佳
©MIZUNO Rina / Courtesy Mizuma Art Gallery

*出展される作品は、掲載作品と異なることがあります。

